IL MATTINO
Napoli

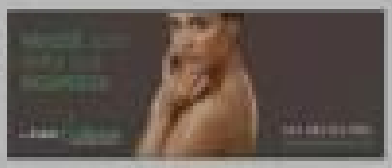

Pompei
DA 100 EURO PRIVATI AI PROGETTI «SPESA A MORTE: SI PRESE»

Ricordi d'infanzia
LAURITO: «I UOVO DI NONNA PAPERA E I MIEI CAPELLI A CAMBIELLA»

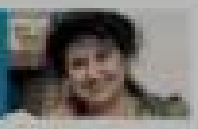

Il caso

Città metropolitana se il sindaco non ha nulla da dire

Armi, niente accordo con i sindacati come a Natale. Privatizzati soprattutto i turisti

La Pasqua senza i trasporti

Stop a metrò e funicolari dopo pranzo: non c'è l'intesa sugli incentivi

La sanità

Il responsabile trapianti del Monaldi lascia dopo 30 anni: scoppia la polemica

Il Bilancio

Airbrò, spunta la stangata sui rifiuti

Vita a Napoli

Baretti, lo spazio privatizzato dalla volgarità

La rassegna

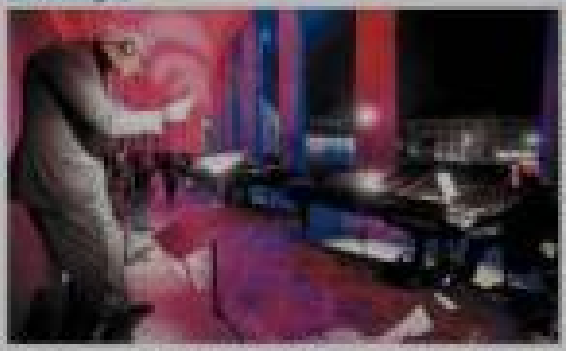

Pianoforti di notte: la sinfonia del colonnato

Il provvedimento

Di Lauro jr scarcerato «Non è lui Terremoto»

Alla Ferrovia

Ragazzini in giro con la mannaia: fermati dai militari

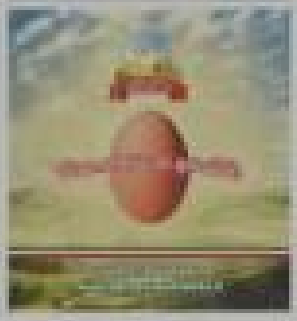

L'ordinanza: basta esposizione

«Quei capretti morti spaventano i bambini»