Ancora contestazioni a De Luca La replica: «Basta comitatismo»

Il governatore pronto al rimpasto per rilanciare l'azione dell'esecutivo di Palazzo Santa Lucia
Il filosofo Maffettone commissario della Fondazione Giordano Bruno: «Deve funzionare»

Il commento

Bonavitacola: la Città metropolitana è da rifondare

[illegible]

Salvatore Ambrosio

Contestazioni [illegible]

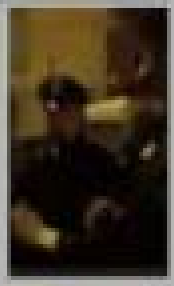

Rosanna Brancaccio

Appuntamento il 6 aprile al San Ferdinando

Pd, Sarracino guida gli autoconvocati Incontro con associazioni e sindacato

Pasquale Sarracino

[illegible]

S. B.